



JULHO DE 2016

SOCIEDADE BENEFICENTE ESPÍRITA - SBE

Rua Euclides da Cunha, 600 - Castelânea - Petrópolis, RJ — Tel.: 2247-0344
 Email: sociedadebeneficenteespirita@gmail.com

Vida Feliz

Atividades da casa:

Segundas-feiras:

- ESDE– Estudo Sistematizado da Doutrina Espírita - Tomo: II
Horário: 20 às 21:30 h

- Reunião Pública às 19:30h

Quintas-feiras:

- Reunião Pública às 19:30h

Segundo sábado às 17 h

- Estudos Doutrinários:

Com Celso Ferreira
 Livro: Loucura e Obsessão

- Bazar SBE
 Aberto todas as segundas e quintas-feiras, a partir das 16 h.

Considera o trabalho o faz se peso negativo na
 melhor meio para progredir. economia da sociedade.

Quem não trabalha, entrega- O trabalho é vida.

se à paralisia moral e
 espiritual.

O homem que não se dedica à
 ação libertadora do trabalho

Joanna de Ângelis

Capitulo:2

Nesta edição:

Vida Feliz 1

Reunião Pública 1

Joanna de Ângelis 2
Responde.

Influências 3

Espirituais

Bazar 4

Loucura e Obsessão

Reunião Pública

Segundas - feiras

04/07	Carmem Lucia	Evolução do Principio Inteligente
11/07	Marcelo Furtado	Relações Luminosas
18/07	Luis Guilherme	Quando Jesus entra em casa
25/07	Marcio Baltar	O novo trabalhador Espírita

Quintas - feiras

07/07	Gloria Raquel S. Rodrigues	Valorização da Vida
14/07	Lucilia Araújo	A saúde e a doença na visão Espírita
21/07	Valdir Barbosa	Penas e gozos futuros
28/07	Edilane Tonnel	Tema Livre

<https://www.facebook.com/sociedadebeneficenteespirita>





Atenção:
Receba nosso boletim por email.
Basta enviar um email para
sociedadebeneficenteespirita@gmail.com
Colocando como assunto: Receber Boletim

Joanna de Ângelis Responde.

Perg. 7: De onde procedem as paixões que conduzem as criaturas aos arrastamentos e excessos?

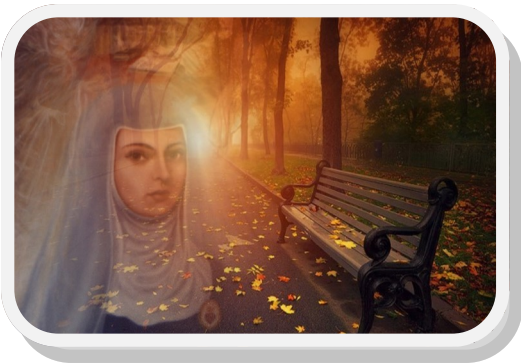

Resp.: As paixões anestésicas e dissolventes grassam com mais facilidade por encontrarem melhor receptividade nos homens indecisos, nos de experiências primárias, naqueles que se deixam enfraquecer pelas lutas, por neles predominar a natureza animal...

No trâmite das paixões humanas, nas quais predominam a barbárie e a luxúria, obsessões vigorosas estabelecem comércio de exploração vampirizadora, desvairando uns e deperecendo outros que se deixam, inermes, arrastar pela força da jugulação a que se entregam.

Olhar baço, mente tarda, desvitalizado

de forças pelo desgaste externo e pela dominação interior de que se utilizam os Espíritos viciados para prosseguirem na ilusão da carne, não obstante haverem rumado para o além-túmulo, - eis a imagem infeliz de quem se nutre e compraz nas paixões perturbadoras do sexo em desalinho, em processo contínuo de embrutecimento e degradação...

Por outro lado, o ódio engendrando sórdidas vinganças, a inveja trabalhando infelicidades, a cobiça atando amarras em volta dos passos, a cólera espalhando psicofera destrutiva, a vaidade entorpecendo os sentimentos, a avareza enjaulando ideais, o desperdício arruinando o equilíbrio expressam as paixões que anatematizam, perseguem e vitimam os que as agasalham.

Todas resultantes da loucura do egoísmo, que somente a si valoriza e se permite auferir lucros, prazeres, oportunidades que aos demais nega, para o saque inditoso que o homem se faz, quando se lhe transforma em vítima espontânea.

(Após a Tempestade - 3a edição - p. 28/29)



INFLUÊNCIAS ESPIRITUAIS

1 - Geralmente as pessoas têm dificuldade para manter a estabilidade emocional. Variam muito, da tristeza à alegria, da depressão à euforia, do bom ânimo ao desalento. Nem sempre essas emoções estão associadas ao dia-a-dia. Tem algo a ver com mediunidade?

Sem dúvida! Essa ciclotimia, essa diversificação inexplicável de estados emocionais, está associada à natureza dos Espíritos que se aproximam de nós, das influências que sofremos.



2 - As almas dos mortos?

Sim. Homens desencarnados, libertos da matéria, mas presos aos interesses humanos. Permanecem entre nós e nos influenciam, motivam e até conduzem. Na questão 459, de O Livro dos Espíritos, os mentores espirituais que respondem a Kardec informam que essa influência é tão intensa que, não raro, são eles que nos dirigem.

3 - Por que fazem isso? Qual o seu propósito?

As motivações desses Espíritos atendem à sua própria condição. Há os que estão perplexos e querem ajuda; os que se divertem em atazanar os encarnados; os que exercem vingança; os que se vinculam aos vícios e desejam intermediários para satisfazer-se...

4 - Como distinguir nosso pensamento daquele que é inspirado por um desencarnado?

Em princípio é difícil, porquanto o fluxo mental dos Espíritos aos quais nos associamos exprime-se em nossa mente como se fossem nossos pensamentos, algo de nosso íntimo.

5 - Isso significa que tanto pensamentos quanto emoções podem refletir simplesmente o que se

passa com o Espírito que se aproxima?

Exatamente, mas é preciso considerar a questão da sintonia. Geralmente essas entidades guardam compatibilidade com nossa maneira de ser, tendências e idéias.

6 - Segundo esse princípio, seria impossível, por exemplo, um Espírito induzir ao suicídio alguém que jamais cogitasse de tal iniciativa?

Sim, se o desencarnado consegue incutir na pessoa o desejo de matar-se, certamente ela é simpática a essa idéia, admite-a e chega a acalentá-la.

7 - Como podemos superar essas influências negativas, habilitando-nos a receber apenas boas influências?

Na questão 469, de O Livro dos Espíritos, Kardec faz essa mesma pergunta. O mentor proclama, incisivamente: Praticando o Bem e pondo em Deus a vossa confiança... Temos aí precioso roteiro para nos livrarmos de influências negativas.

8 - Como funciona?

A confiança em Deus sustenta o equilíbrio das emoções, nas situações difíceis, evitando os estados depressivos que nos tornam vulneráveis às influências inferiores; a prática do Bem nos coloca em sintonia com as fontes da Vida, facultando a infalível proteção dos benfeitores espirituais.

MEDIUNIDADE – TUDO O QUE VOCÊ PRECISA SABER

RICHARD SIMONETTI



Bazar SBE

Aberto todas as segundas e quintas-feiras, a partir das 16 h.

Calças, camisas sociais, blusas, jaquetas, móveis usados, utensílios domésticos e etc em excelente estado.

Bazar SBE

Aberto todas as segundas e quintas-feiras
A partir das 16 h



Rua Euclides da Cunha,
número 600 Castelânea

Estudo do Livro:

Loucura e Obsessão

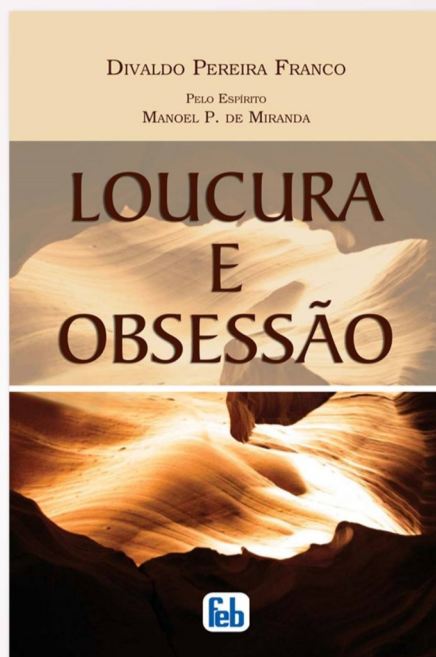

2º sábado do Mês

Horário: 17 h

Com Celso Ferreira

